

COMPTE RENDU DE CONSULTATION OSTÉOPATHIQUE

Cheval : *JC*

Propriétaire :

Date : *07.08.2014*

Lieu : *CE de Conques*

Commémoratifs : *entière stee*

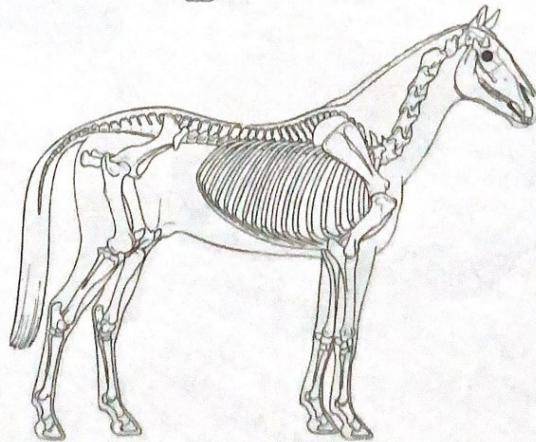
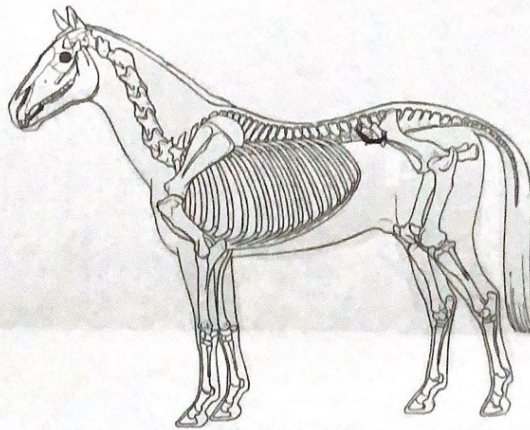
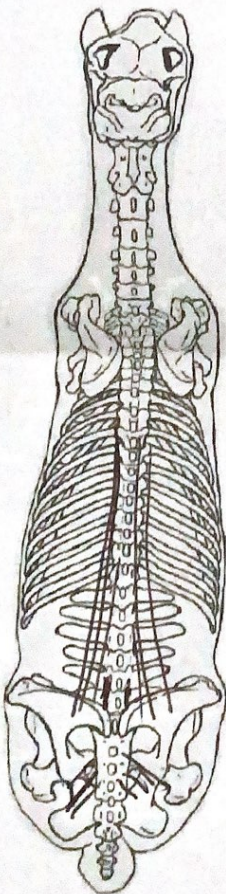

Corrections réalisées :

*L5 L6
sacro xiphoides
gauche et droite*

*équilibre des
arteries*

*C0 C1
fascia latérale*

Conclusion : *verrouillage sacro xiphoides*

Repos : *72h*

Reprise d'activité : *N° 1 -> course*