

COMPTE RENDU DE CONSULTATION OSTÉOPATHIQUE

Cheval : *Kayenne*

Propriétaire : *Laure Inlert*

Date : *25.04.2014*

Lieu : *Arche*

Commémoratifs : *Contôle Neurologique*

Soins réalisés :

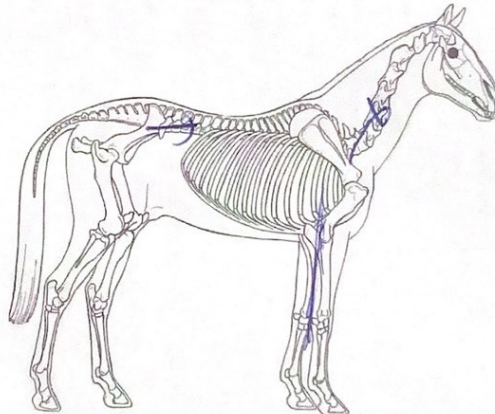
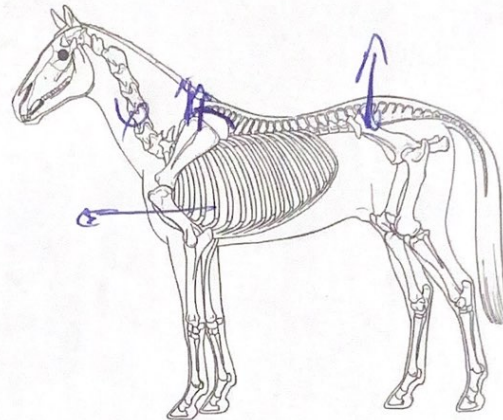
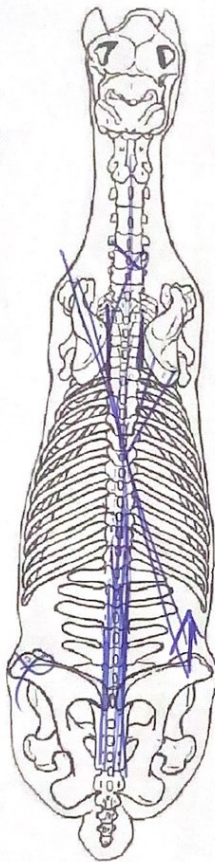

*Membre cranial
garder en extension
plaques droit
cranial
plaques gauche
dorsal*

*Cy ERS6
équilibre des
arteries*

Conclusion : *Tension de cranium a partate / garder en extension
Membre cranial
Bassin décalage dorsal à
gauche*

Repos : *48H*

Reprise d'activité :